

Bioética na relação das pessoas e hospitais

Aline Albuquerque

*Pesquisadora Visitante do Programa de Empatia/Universidade de
Oxford*

*Pós-Doutora em Direitos Humanos/Universidade de Essex
Doutora em Bioética/UnB e Universidade de Zurique
Professora do PPG Bioética da UnB*



O que é Bioética?

Bioética é um campo do saber teórico e prático voltado para as questões éticas que emergem da medicina, ciências da vida e tecnologias associadas.



Ética Aplicada

Prescreve condutas com o objetivo de influenciar o comportamento humano



Ética objetiva

Valores, princípios e regras que expressam compromissos morais das sociedades



Ferramenta de competências éticas

Teorias e construtos éticos para o desenvolvimento de competências éticas



Ferramenta para a gestão de conflitos

Teorias e construtos éticos para a gestão de conflitos e tomadas de decisão

Qual é a função da Bioética no hospital?

Três dimensões-chave da Bioética

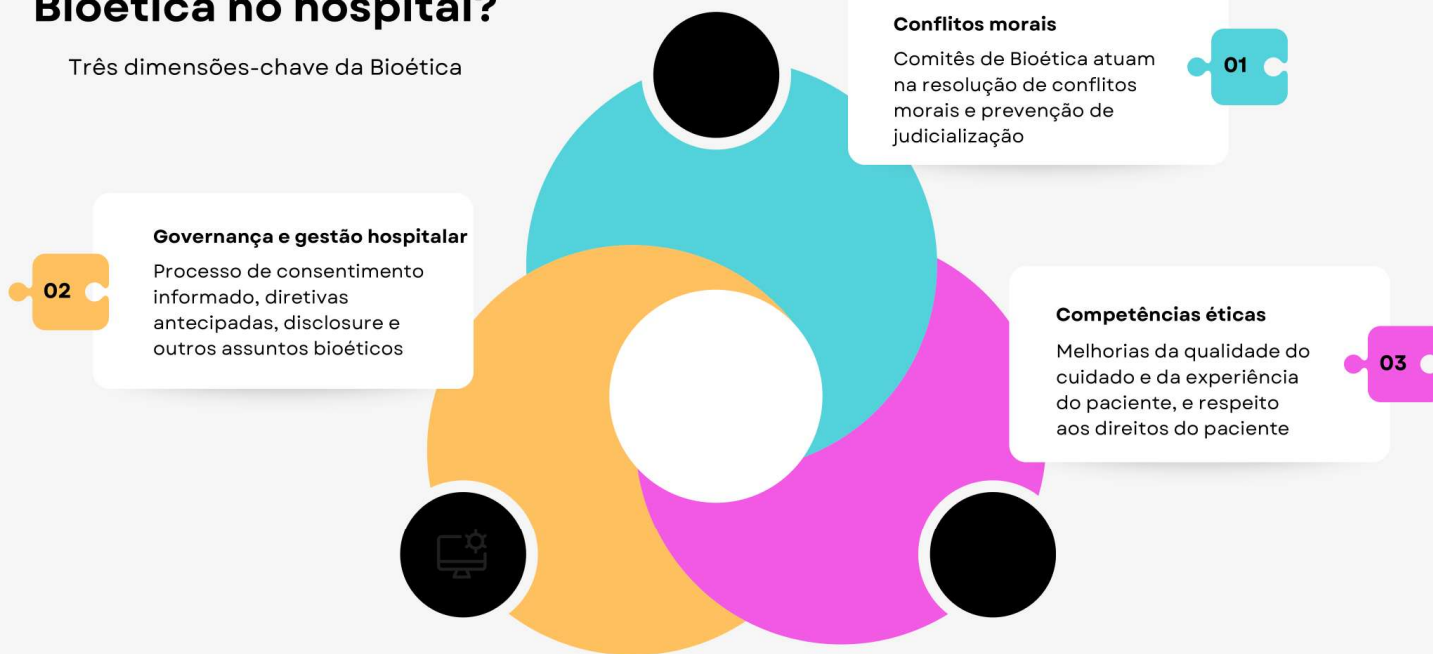



01



02



03



04

**Gestão
de
conflitos
morais**

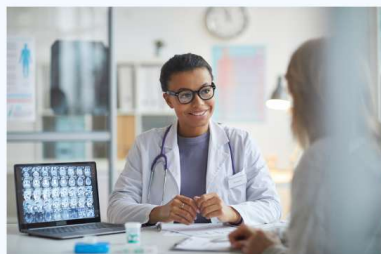

01



02



03



04

Desenvolvimento
de competências
éticas

Bioética do Cuidado em Saúde

Teoria da Bioética Clínica para ser aplicada nos hospitais



01

Qualidade do cuidado

Bioética é um fator central para a qualidade dos cuidados em saúde

02

Bem-estar dos profissionais de saúde

A Bioética é um apoio fundamental para os profissionais de saúde

04

Cuidado centrado no paciente

A Bioética contribui crucialmente para uma cultura de respeito aos direitos do paciente

03

Organizações de saúde éticas

A Bioética fortalece os valores éticos dos hospitalais





Obrigado!

prof.alinealbuquerque

<https://profalinealbuquerque.com/>