

“A importância do Social (ESG) para manutenção da Saúde”



33º
CONGRESSO
FEHOSP

**SAÚDE ALÉM
DO ESG:**
23-26 ABR | 2024
ROYAL PALM HALL - CAMPINAS (SP)

ONDE ESTAMOS
E PARA ONDE
VAMOS?



Federação dos Senhores
Farmacêuticos do
Estado de São Paulo

TICIANE CAMPANILLI

- Mãe do Pedro e esposa do Paulo;
- Enfermeira por formação;
- Apaixonada pela vida e pela ciência;
- Gerente Assistencial do Hospital Municipal Infantil Menino Jesus (HMIMJ) – Instituto de Responsabilidade Social Sírio Libanês;



“A importância do Social (ESG) para manutenção da Saúde”

- Convite veio de encontro **ao meu propósito de vida:**

“ **Cuidar das pessoas ... como elas são e como gostam..** respeitando a história de cada uma delas!

...permitindo que sejam **protagonistas** de suas histórias e que tenham uma **experiência diferenciada”**



**SAÚDE ALÉM
DO ESG:**

23-26 ABR | 2024
ROYAL PALM HALL - CAMPINAS (SP)

ONDE ESTAMOS
E PARA ONDE
VAMOS?



“A importância do Social (ESG) para manutenção da Saúde”

- Esse **meu propósito de vida teve o poder de me conectar a pessoas...** não só pela ciência mas sim pelo amor a vida e compaixão ao próximo!
- **Compaixão** : Não se trata de sentir pena, mas sim de atitude para amenizar o sofrimento do outro;
 - Contribuir para a mudança da sociedade!
- Uma forma de se comunicar, muitas vezes sem usar nenhuma palavra.



SAÚDE ALÉM DO ESG:
23-26 ABR | 2024
ROYAL PALM HALL - CAMPINAS (SP)

ONDE ESTAMOS
E PARA ONDE
VAMOS?





“A importância do Social (ESG) para manutenção da Saúde”

- Essa **conexão** entre as pessoas faz parte de toda a vida;



Não devemos
permitir que
alguém saia da
nossa presença
sem se sentir
melhor e mais
feliz.



33º
CONGRESSO
FEHOSP

SAÚDE ALÉM
DO ESG:
23-26 ABR | 2024
ROYAL PALM HALL - CAMPINAS (SP)

ONDE ESTAMOS
E PARA ONDE
VAMOS?

fehosp
Federação Brasileira de
Hospitais, Planaltos e Centros de
Saúde do São Paulo

“A importância do Social (ESG) para manutenção da Saúde”

- Relacionar-se com outras pessoas é uma necessidade constante para o bem-estar psíquico e também físico.
- Conceito de saúde OMS: “ Bem estar bio-psico-SOCIAL”



**SAÚDE ALÉM
DO ESG:**

23-26 ABR | 2024
ROYAL PALM HALL - CAMPINAS (SP)

**ONDE ESTAMOS
E PARA ONDE
VAMOS?**



“A importância do Social (ESG) para manutenção da Saúde”

SCIENCE ADVANCES | RESEARCH ARTICLE

PSYCHOLOGICAL SCIENCE

Social bonds are related to health behaviors and positive well-being globally

Bahar Tunçgenç^{1,2*}, Valerie van Mulukom^{3,4}, Martha Newson^{4,5*}

At times of turmoil, such as during disasters, social crises, or pandemics, our social bonds can be key to receiving support and gaining certainty about the right course of action. In an analysis combining two global datasets ($N = 13,264$) collected during the first wave of the COVID-19 pandemic, this study examined how social bonds with close social circles (i.e., family and friends) and extended groups (i.e., country, government, and humanity) relate to engagement in health behaviors and psychological well-being. Results revealed that only family bonding was associated with self-reported engagement in health behaviors. Being strongly bonded with both close circles and extended groups predicted less anxiety and depression and better well-being, particularly for those who were bonded with more groups. These findings highlight that close and extended social bonds offer different sources of support and direction during the most challenging of circumstances and that continuous investment is needed to forge and maintain both.

Copyright © 2023
The Authors, some
rights reserved;
exclusive licensee
American Association
for the Advancement
of Science. No claim to
original U.S. Government
Works. Distributed
under a Creative
Commons Attribution
License 4.0 (CC BY).

Publisher	American Association for the Advancement of Science
Online	January 13, 2023
Accepted	December 12, 2022
Received	June 07, 2022

Uma pesquisa de instituições acadêmicas do Reino Unido feita com 13.264 participantes durante o auge da pandemia de Covid-19 mostrou que as conexões sociais afetam os comportamentos e, conseqüentemente, a saúde e o bem-estar das pessoas durante episódios de crise coletiva em larga escala.



SAÚDE ALÉM DO ESG:
23-26 ABR | 2024
ROYAL PALM HALL - CAMPINAS (SP)

ONDE ESTAMOS E PARA ONDE VAMOS?

FEHOSP
Fórum de Estudos em Saúde e Políticas Públicas de Estado de São Paulo

“Os laços sociais estão relacionados com comportamentos de saúde e bem-estar positivo em todo o mundo”

“A importância do Social (ESG) para manutenção da Saúde”

- A solidão adocece.
- O encontro enriquece.
- A vida em grupo possibilita crescimento, aponta oportunidades e estabelece CONEXÕES.
- Mas nem sempre a convivência é simples, existem fatores que dificultam.



**SAÚDE ALÉM
DO ESG:**
23-26 ABR | 2024
ROYAL PALM HALL - CAMPINAS (SP)

ONDE ESTAMOS
E PARA ONDE
VAMOS?



“A importância do Social (ESG) para manutenção da Saúde”

- O pilar Social, dentro do escopo ESG (*Environmental, Social and Governance*), exerce papel fundamental na **criação de valor compartilhado** através de ações governamentais, cultura organizacional das empresas (valorizam a diversidade e o bem-estar) e de pessoas qualificadas.



**SAÚDE ALÉM
DO ESG:**

23-26 ABR | 2024
ROYAL PALM HALL - CAMPINAS (SP)

**ONDE ESTAMOS
E PARA ONDE
VAMOS?**

fehosp
FEDERAÇÃO HOSPITALAR DO
ESTADO DE SÃO PAULO

Para gerar o impacto social positivo :

1-Governo

2-Empresas

3-Pessoas



**SAÚDE ALÉM
DO ESG:**

23-26 ABR | 2024
ROYAL PALM HALL - CAMPINAS (SP)

**ONDE ESTAMOS
E PARA ONDE
VAMOS?**

fehosp
Federação dos Hospitais
e Planaltos Paranaenses do
Estado de São Paulo

Como o GOVERNO pode contribuir para gerar um impacto positivo ?



33º CONGRESSO FEHOSP

SAÚDE ALÉM DO ESG: ONDE ESTAMOS E PARA ONDE VAMOS?

23-26 ABR | 2024

ROYAL PALM HALL - CAMPINAS (SP)

fehosp
Fundação de Amparo à Pesquisa do Estado de São Paulo

Fonte: Hcor Academy

Como as EMPRESAS podem contribuir para gerar o impacto positivo ?



33º CONGRESSO FEHOSP

SAÚDE ALÉM DO ESG: ONDE ESTAMOS E PARA ONDE VAMOS?

23-26 ABR | 2024

ROYAL PALM HALL - CAMPINAS (SP)

fehosp
Federação das Indústrias de São Paulo

Fonte: Hcor Academy



Como as PESSOAS podem contribuir para gerar um impacto positivo ?

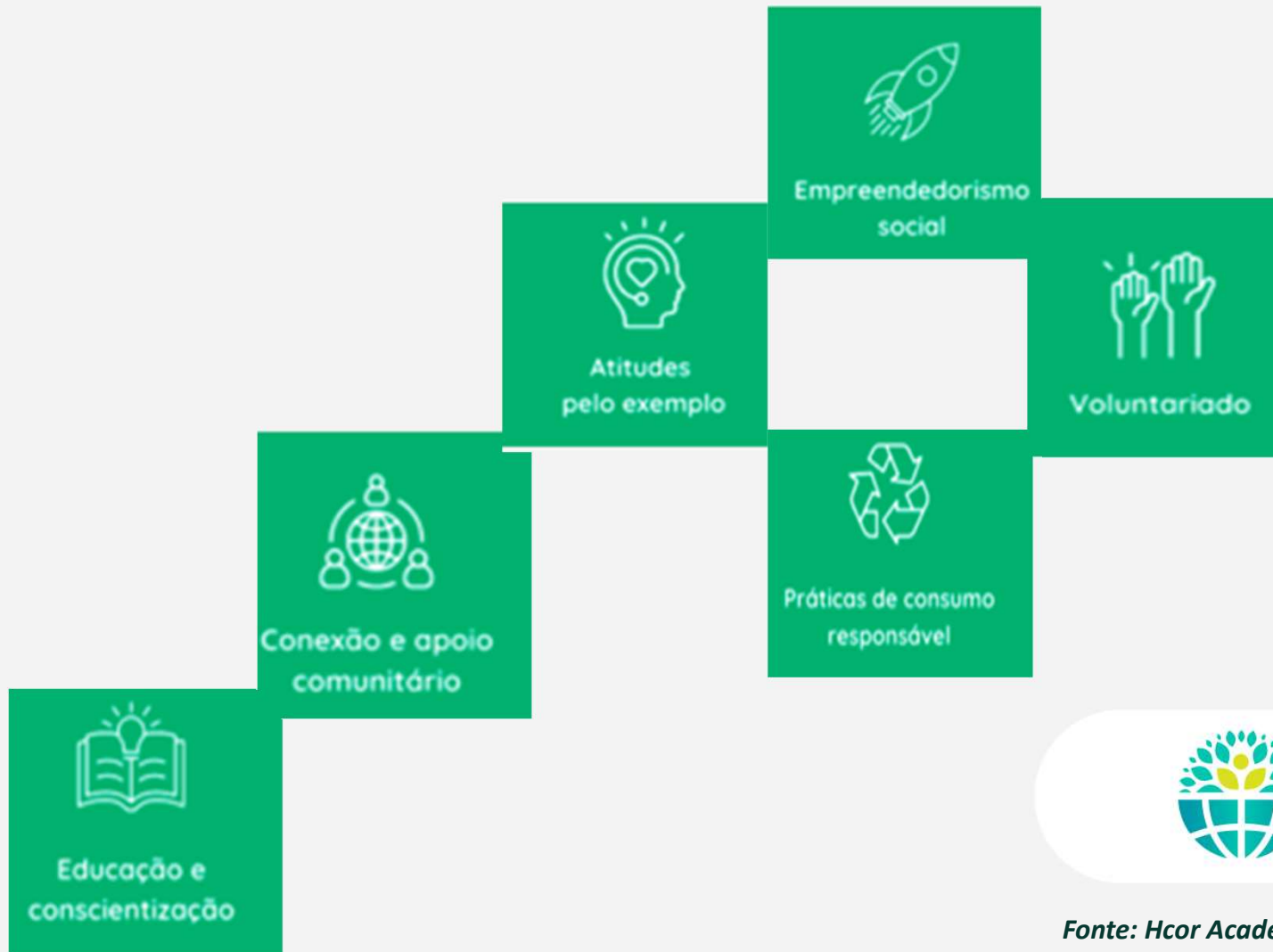

33º CONGRESSO FEHOSP

SAÚDE ALÉM DO ESG: ONDE ESTAMOS E PARA ONDE VAMOS?

23-26 ABR | 2024

ROYAL PALM HALL - CAMPINAS (SP)

fehosp
Federação Paulista de Hospitais e Serviços de Saúde

Fonte: Hcor Academy

“A importância do Social (ESG) para manutenção da Saúde”

Hospital Municipal Infantil Menino Jesus



92



Leitos instalados

28



Consultórios
Ambulatório

664



Colaboradores



**SAÚDE ALÉM
DO ESG:**

23-26 ABR | 2024
ROYAL PALM HALL - CAMPINAS (SP)

ONDE ESTAMOS
E PARA ONDE
VAMOS?



“A importância do Social (ESG) para manutenção da Saúde”

Linha do Tempo



1960: Nascimento do Hospital



1992: Início do Programa Mãe Participante



2002: Início do atendimento em Hebiatria



2008: Parceria com Instituto de Responsabilidade Social Sírio-Libanês

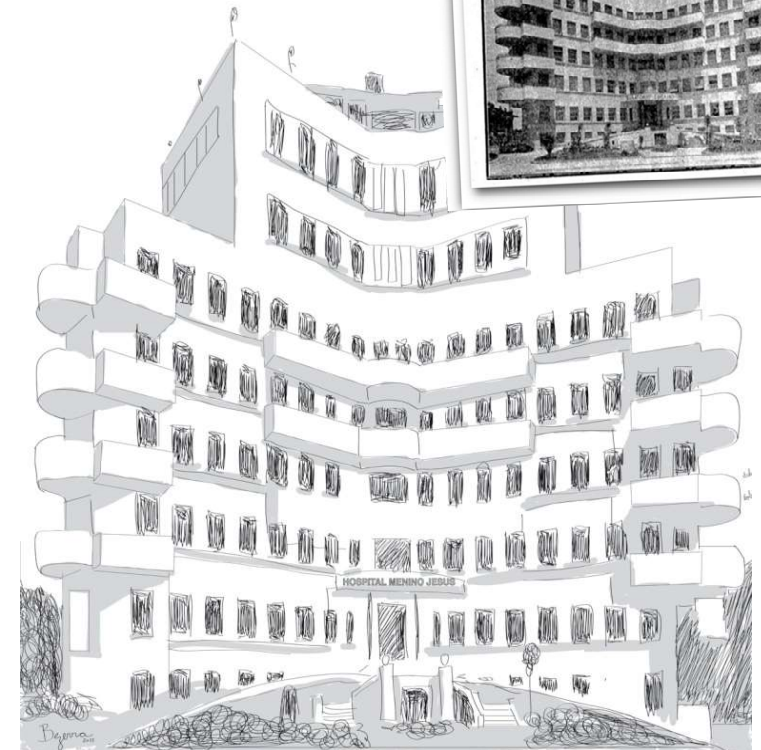

“A importância do Social (ESG) para manutenção da Saúde”



2010: Início do Programa de Transplante



2011: Parceira Programa Alô Mãe



2016: Início do Programa de Reabilitação Intestinal



2017: Implantação do Conselho Consultivo de Paciente e Familiares



SAÚDE ALÉM
DO ESG:
23-26 ABR | 2024

ONDE ESTAMOS
E PARA ONDE
VAMOS?
fehosp

“A importância do Social (ESG) para manutenção da Saúde”



Conselho Consultivo

- Canal contínuo para enriquecer o vínculo com os Usuários;
- Garantir os direitos e protagonismo dos Usuários;
- Fomentar o processo de co-criação e cogestão;
- Aumentar positivamente a experiência dos pacientes no Hospital;
- Disseminar a cultura humanizada.



“A importância do Social (ESG) para manutenção da Saúde”



Quem são os membros do Conselho Consultivo?

- **Usuários dos serviços do HMIMJ;**
(Pronto Socorro, SADT, Ambulatório, Unidades de Internação, UTI e Hospital Dia)
- **Superintendência Médica e Administrativa;**
- **Gerência Assistencial;**
- **Coordenadoria Médica;**
- **Ouvidoria e Humanização;**
- **Convidados.**

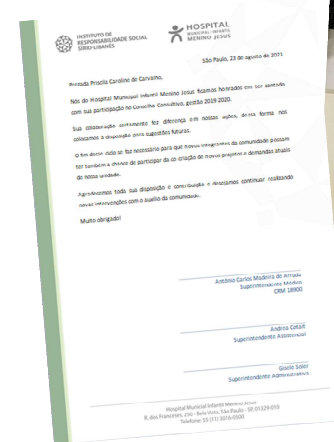

Quem são convidados?

Os Gestores e referências das áreas do HMIMJ indicam Usuários com perfil participativo e frequente nos serviços prestados.



“A importância do Social (ESG) para manutenção da Saúde”



1ª formação- Familiares do programa de Reabilitação Intestinal



“A importância do Social (ESG) para manutenção da Saúde”



“A importância do Social (ESG) para manutenção da Saúde”



Classe Hospitalar



SME 23/03/22
0016.2022/0018851-0 - Credenciamento de instituições sem fins lucrativos para educação especial. INTERESSADO: Instituto de Responsabilidade Social Siro Libanês - Hospital Municipal Menino Jesus. ASSUNTO: concessão do credenciamento para execução do Programa Pedagógico Hospitalar. Diante dos elementos informativos que instruem o presente 0016.2022/0018851-0), notadamente, vista oportunidade, e posicionamento conclusivo e favorável da instância técnica competente desta Pasta (doc. SII 059041679) e a manifestação de Assessoria Jurídica e requerimento (060000049), que adoto como: facções de direito, DEFIRO a solicitação apresentada pelo HOSPITAL MUNICIPAL MENINO JESUS/INSTITUTO DE RESPONSABILIDADE SOCIAL SIRO LIBANÊS, inscrito no CNPJ sob nº 08.338.688/0003-02, para que se promova seu credenciamento para execução de programa pedagógico hospitalar, categoria regidos e entidades da Administração Pública, nos termos e sob fundamento no que dispõe a Instrução Normativa SME nº 000031.



“A importância do Social (ESG) para manutenção da Saúde”



Educação e
conscientização



“A importância do Social (ESG) para manutenção da Saúde”



SAÚDE ALÉM DO ESG: ONDE ESTAMOS E PARA ONDE VAMOS?
23-26 ABR | 2024
HOSPITAL PÉRI-URBANO CARAPICUAÍ
fchosp

“A importância do Social (ESG) para manutenção da Saúde”



▣ Grupo com Acompanhantes/Família de Longa Permanência:

- Reuniões semanais com Supervisora da Enfermagem, Líder de Humanização e Psicologia;
- Regras de Convivência;
- Oportunidades de melhoria;
- Ações de Entretenimento e Lazer.

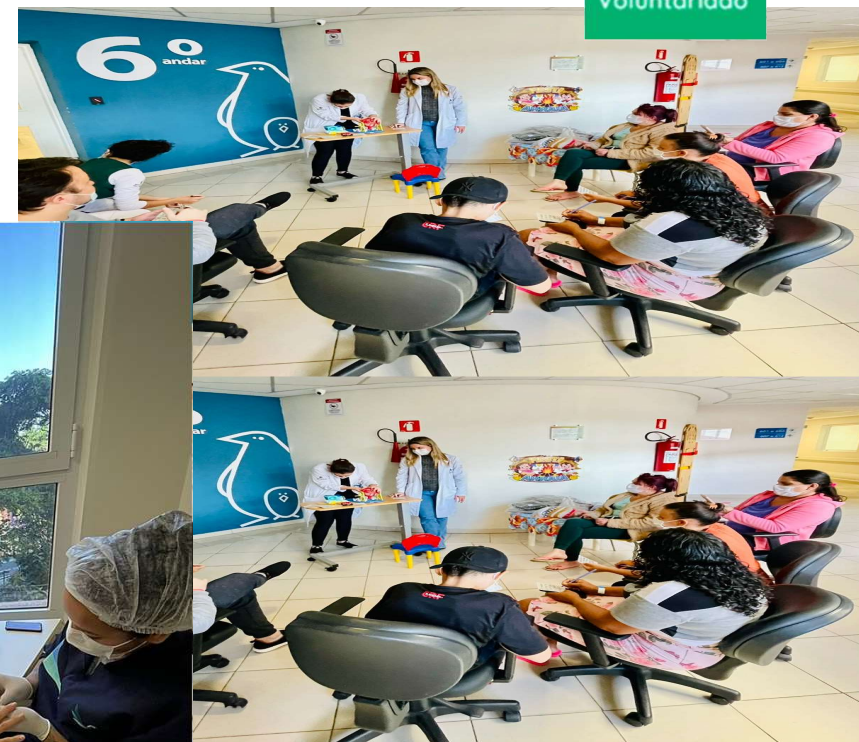

“A importância do Social (ESG) para manutenção da Saúde”



Atos do Executivo nº 488665
Disponibilização: 03/08/2023
Publicação: 03/08/2023

PREFEITURA DO MUNICÍPIO DE SÃO PAULO

SECRETARIA MUNICIPAL DE SAÚDE

Secretaria Executiva de Atenção Básica, Especialidades e Vigilância em Saúde

Rua General Jardim, 36, 2.º andar - Bairro Vila Buarque - @cidade_unidade@/SP - CEP 01223-010

Telefone: 3397-2505

Nota Técnica SMS/SEABEVS 087446765

PROCESSO Nº 6018.2023/0001243-1

INTERESSADO: SEABEVS

ASSUNTO: USO DO NOME SOCIAL E RECONHECIMENTO DA IDENTIDADE DE GÊNERO POR CRIANÇAS E ADOLESCENTES, MAIORES DE 12 ANOS E MENORES DE 18 ANOS, TRAVESTIS, TRANS OU COM VARIABILIDADE DE GÊNERO, NOS EQUIPAMENTOS DE SAÚDE DA SECRETARIA MUNICIPAL DA SAÚDE “SMS”

IV. CONCLUSÃO:

13. Diante disso, e com base no respeito à diversidade, dignidade da pessoa humana e aos direitos da criança e do adolescente, nos manifestamos favoravelmente ao uso do nome social por crianças e adolescentes travestis, trans ou com variabilidade de gênero nos equipamentos de saúde da SMS, desde que (i) adolescentes, maiores de 12 anos e menores de 18 anos, sem a necessidade de prévia autorização dos pais ou representantes legais e (ii) crianças, menores de 12 anos, com prévia autorização de um dos pais ou representantes legais.

14. Para tanto, revoga a Nota Técnica 01/2023 SMS/SEABEVS publicada no Diário Oficial da Cidade de São Paulo em 25 de janeiro de 2023.

São Paulo, 01 de agosto de 2023.



SAÚDE ALÉM
DO ESG:

23-26 ABR | 2024
ROYAL PALM HALL - CAMPINAS (SP)

ONDE ESTAMOS
E PARA ONDE
VAMOS?

fehosp
Fórum de Estudos em Saúde Pública
e Hospitalar da Associação Paulista de Saúde Pública

Case- Cuidados complexos



**SAÚDE ALÉM
DO ESG:**

23-26 ABR | 2024
ROYAL PALM HALL - CAMPINAS (SP)

**ONDE ESTAMOS
E PARA ONDE
VAMOS?**



Stevens-Johnson Syndrome and Toxic Epidermal Necrolysis

Elizabeth Noble Ergen, MD; Lauren C. Hughey, MD

Article Information

JAMA Dermatol. 2017;153(12):1344. doi:10.1001/jamadermatol.2017.3957

Stevens-Johnson Syndrome (SJS)/Toxic Epidermal Necrolysis (TEN)

The rash in SJS/TEN consists of painful pink to dark-red spots that may blister and usually involves the skin, lips, mouth, eyes, and genitals.

Early-stage rash

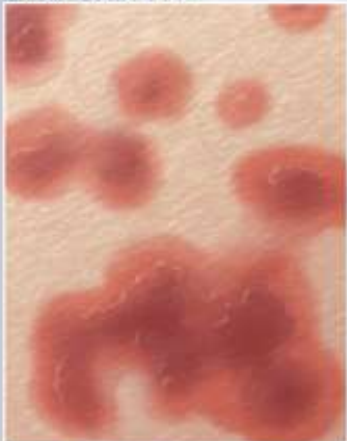

Flat or slightly raised pink spots with dark-red centers

Middle-stage rash



Blistering, peeling skin

Typical rash distribution



Redness, blisters, and erosions of the lips and inside of the mouth

Redness, irritation, pain, and erosions of the eyelids and eye



SAÚDE ALÉM DO ESG:

23-26 ABR | 2024
ROYAL PALM HALL - CAMPINAS (SP)

ONDE ESTAMOS E PARA ONDE VAMOS?



“A importância do Social (ESG) para manutenção da Saúde”



ONDE ALÉM
DE ESG:
ONDE ESTAMOS
E PARA ONDE
VAMOS?

6 ABR | 2024
M HALL - CAMPINAS (SP)

 fehosp
Fórum de Excelência em
Gestão Hospitalar do
Estado de São Paulo

“A importância do Social (ESG) para manutenção da Saúde”



33º
CONGRESSO
FEHOSP

**SAÚDE ALÉM
DO ESG:**

23-26 ABR | 2024
ROYAL PALM HALL - CAMPINAS (SP)

**ONDE ESTAMOS
E PARA ONDE
VAMOS?**



Fundação de Amparo à Pesquisa
e Inovação em Saúde do Estado de São Paulo



TERCEIRA-FASE



SUB15

GRUPO A



📱 🌐 📺 @COPABUH



33º
CONGRESSO
FEHOSP

SAÚDE ALÉM
DO ESG:

23-26 ABR | 2024
ROYAL PALM HALL - CAMPINAS (SP)

ONDE ESTAMOS
E PARA ONDE
VAMOS?



“A importância do Social (ESG) para manutenção da Saúde”



**SAÚDE ALÉM
DO ESG:**

23-26 ABR | 2024
ROYAL PALM HALL - CAMPINAS (SP)

**ONDE ESTAMOS
E PARA ONDE
VAMOS?**





“A importância do Social (ESG) para manutenção da Saúde”



**SAÚDE ALÉM
DO ESG:**
23-26 ABR | 2024
ROYAL PALM HALL - CAMPINAS (SP)

ONDE ESTAMOS
E PARA ONDE
VAMOS?





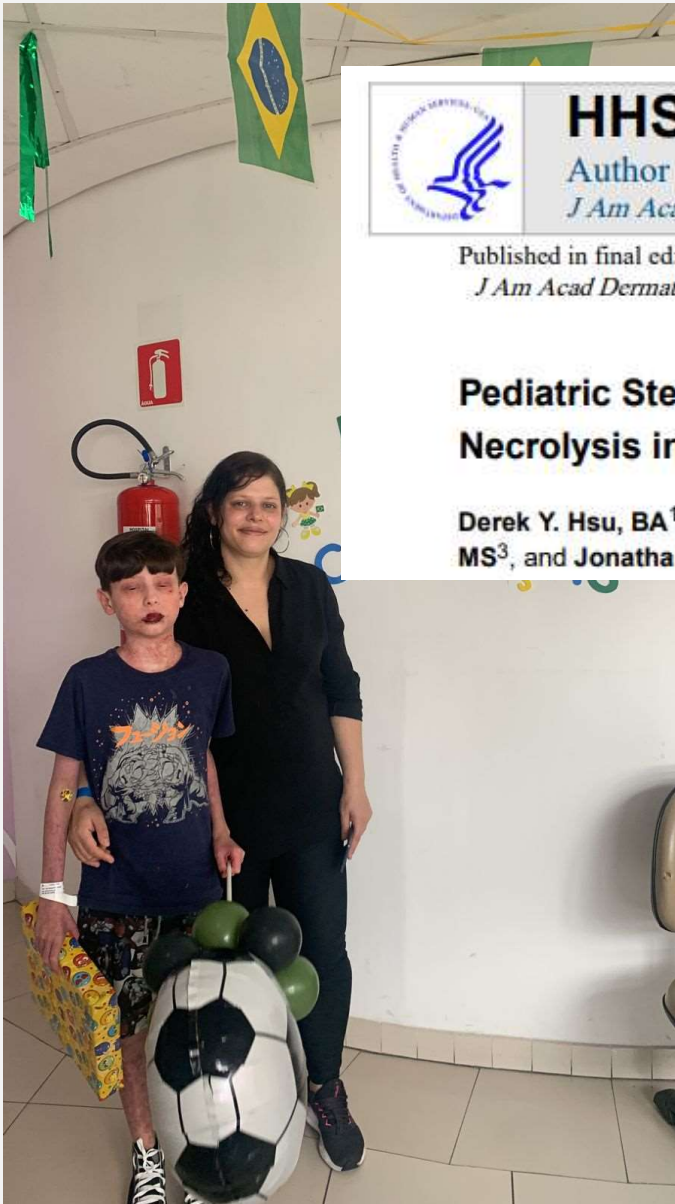

HHS Public Access

Author manuscript

J Am Acad Dermatol. Author manuscript; available in PMC 2018 May 01.

Published in final edited form as:

J Am Acad Dermatol. 2017 May ; 76(5): 811–817.e4. doi:10.1016/j.jaad.2016.12.024.

Pediatric Stevens-Johnson Syndrome and Toxic Epidermal Necrolysis in the United States

Derek Y. Hsu, BA¹, Joaquin Brieva, MD¹, Nanette B. Silverberg, MD², Amy S. Paller, MD, MS³, and Jonathan I. Silverberg, MD, PhD, MPH⁴

- Tempo de internação: 20,4+- 6,3 dias
- Custo: \$ 102.243,00+- 37.588,00



**SAÚDE ALÉM
DO ESG:**

23-26 ABR | 2024
ROYAL PALM HALL - CAMPINAS (SP)

**ONDE ESTAMOS
E PARA ONDE
VAMOS?**

fehosp
Fórum de Especialistas em
Hematologia, Hematopatias e
Especialidade Hematológica do
Estado de São Paulo



**SAÚDE ALÉM
DO ESG:**

23-26 ABR | 2024
ROYAL PALM HALL - CAMPINAS (SP)

**ONDE ESTAMOS
E PARA ONDE
VAMOS?**





**SAÚDE ALÉM
DO ESG:**

23-26 ABR | 2024
ROYAL PALM HALL - CAMPINAS (SP)

**ONDE ESTAMOS
E PARA ONDE
VAMOS?**



Fundação de Amparo à Pesquisa
e Inovação em Saúde do Estado de São Paulo

“A importância do Social (ESG) para manutenção da Saúde”

A todo Equipe HMIM J;
Um papelinho deste tamanho fica
pequenininho pra expressar a gratidão
pelo atendimento em geral, não
só pra meu filho, e pra toda
gente que se olha no corredor,
Imagino que sua jornada
dia a dia, não é fácil,
mais vocês fazem tudo com
amor, porque isso consegui
ser transmitido. Gratidão pelo
ajuda, pelos conselhos, por

procurar não olhar os
meninos só como um
número a mais. Ao menos
por minha parte Ian e eu
nós sentimos muito
Acolhidos.
Agora que ele fica melhor
da pra olhar pra trás e
falar que graças a Deus,
e a todo seu Equipe meu
Milagre foi feito. Feliz

