



# A.C. Camargo Cancer Center Especializado em Vida

**O Papel do Chief of Medical Officer (CMO) para Governança**

32º. Congresso FEHOSP - Abril 2023

Antonio Antonietto

# Declaração de conflito de interesse

O apresentador declara não apresentar conflitos de interesse

De acordo com:

- Código de Ética Médica (27 de setembro de 2018).
- Resolução 466/2012 do Conselho Nacional de Saúde.
- RDC 96/2008 da Agência Nacional de Vigilância Sanitária.
- Resolução 1.595/ 2000 do Conselho Federal de Medicina.

## O que é o CMO?

Não confundir com Chief Marketing Officer

Para muitos hospitais é o Diretor Médico

Uma das referências para atuação e desenvolvimento dos Médicos e fomentar a participação na estratégia e execução

O Médico "é um dos líderes" do processo de cuidado

O CMO não trabalha para os médicos. Trabalha, junto deles, em função do indivíduo (paciente)

É o líder do cuidado para o melhor desfecho aos indivíduos (pacientes)

## O que é o CMO? em resumo

Responsável pelo planejamento e execução da estratégia e preservação da cultura

Garantir a principal característica do engajamento médico:  
**Alinhamento com o Propósito da Instituição**

Trabalhar no caminho do **bem-estar profissional, físico e, principalmente, mental do Corpo Clínico**



**A.C. Camargo**  
**Cancer Center**  
Especializado em Vida

**CMO NO AC CAMARGO CANCER CENTER**

# Centros de referência

## Atendimento global e individualizado



Centro de Referência em Tumores da Mama



Centro de Referência em Tumores Pediátricos



Centro de Referência em Tumores Urológicos



Centro de Referência em Tumores Ginecológicos



Centro de Referência em Tumores do Aparelho Digestivo Alto



Centro de Referência em Neoplasias Hematológicas



Centro de Referência em Tumores Cutâneos



Centro de Referência em Tumores do Sistema Nervoso Central



Centro de Referência em Sarcomas e Tumores Ósseos



Centro de Referência em Tumores do Pulmão e Tórax



Centro de Referência em Tumores Colorretais



Centro de Referência em Tumores de Cabeça e Pescoço

### TUMOR BOARD

Reuniões multidisciplinares que avaliam casos complexos e que fogem de protocolos clínicos específicos

### NAVEGAÇÃO

Enfermeiros especialistas que atuam como elo entre a equipe assistencial e o paciente, acolhendo-o durante o acesso, diagnóstico, fases iniciais e pontos chave do tratamento.



# Atuação e interação





# Jornada do Paciente

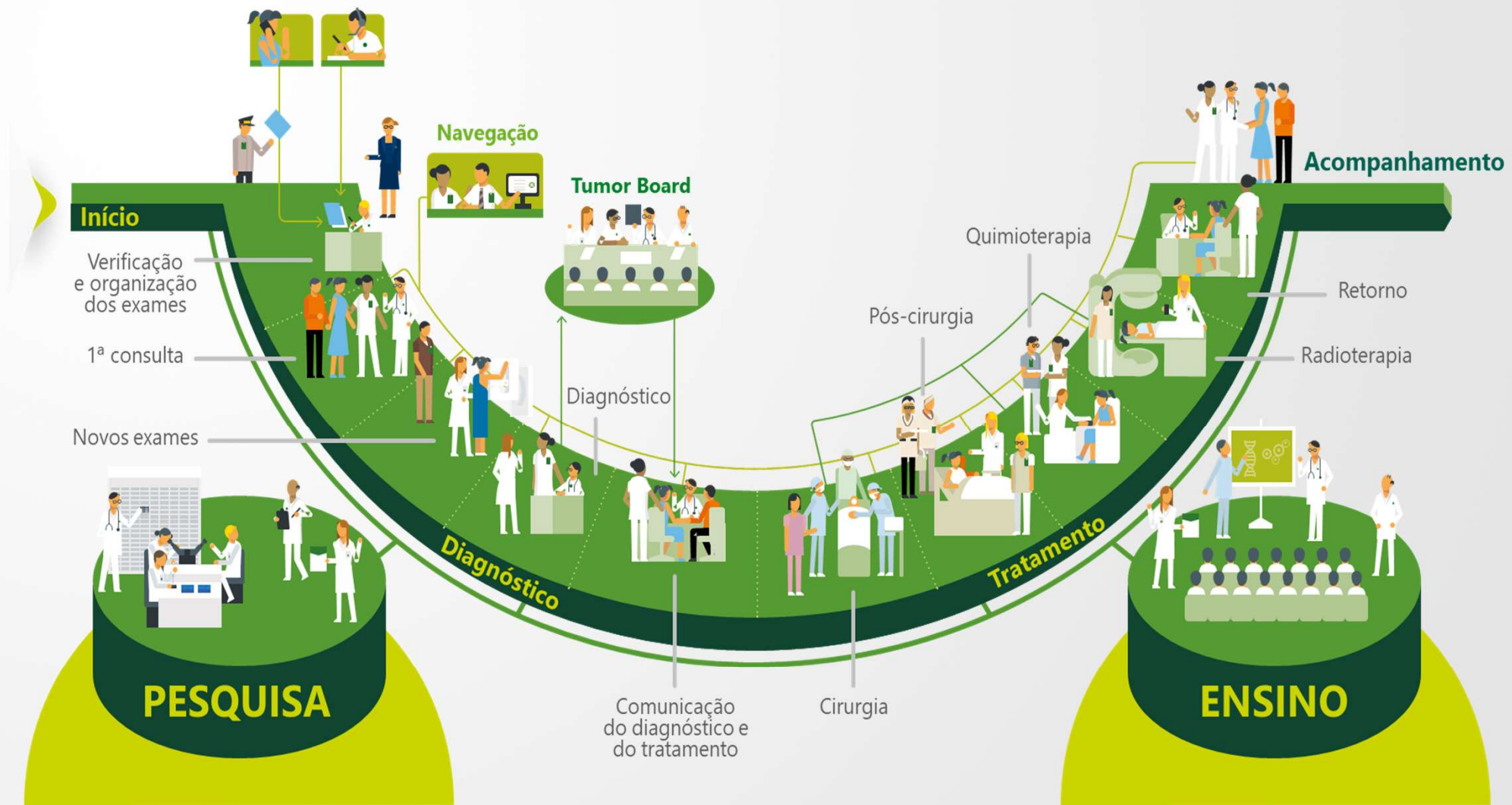

# Arquitetura Funcional Cancer Center

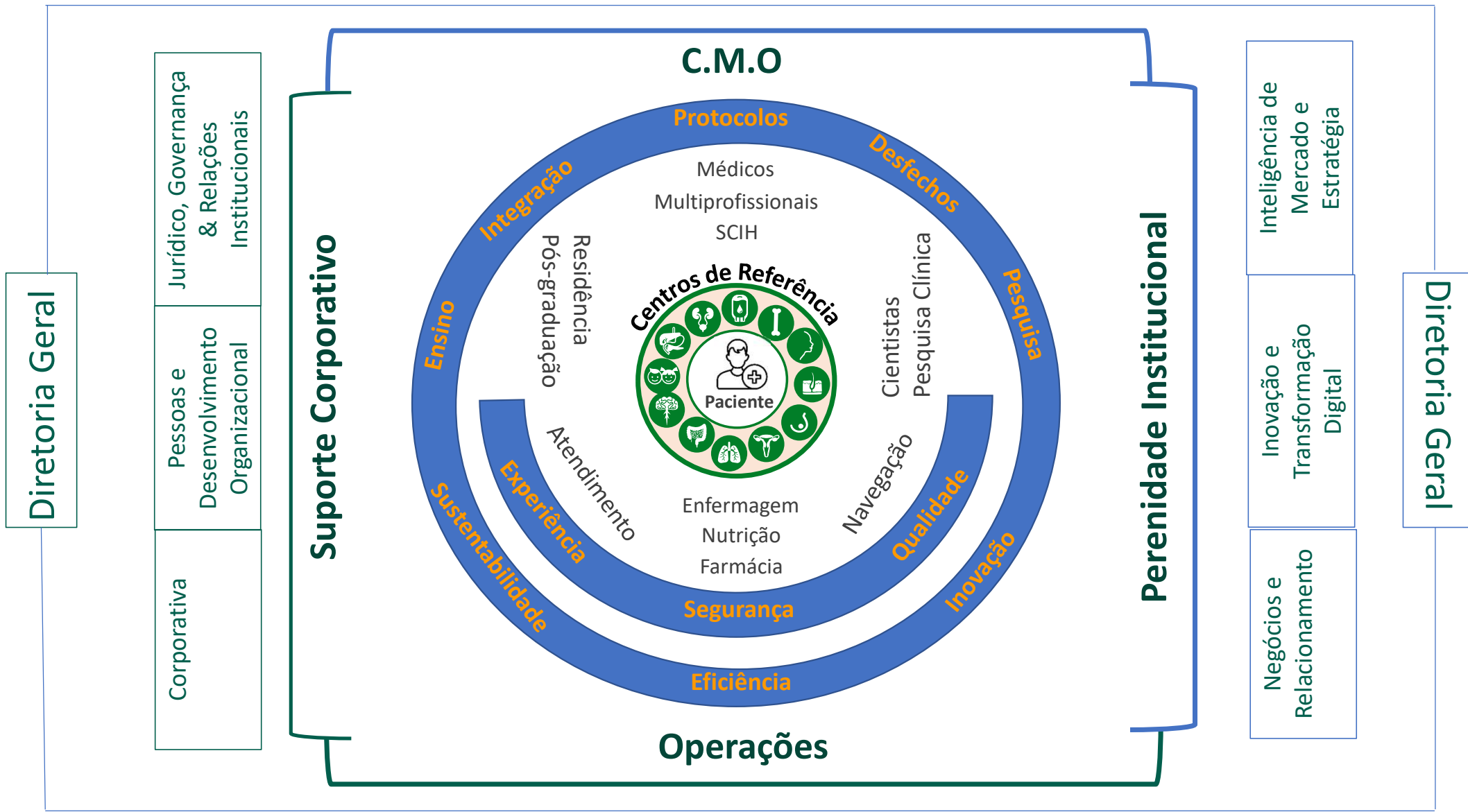

**RELATÓRIO DE SUSTENTABILIDADE** <https://accamargo.org.br/institucional/relatorio-de-sustentabilidade>



**REVISTA NEXT FRONTIERS**



<https://accamargo.org.br/institucional/revista-next-frontiers>

OBRIGADO!

**Cancer Center**

**Mais vida no seu tempo,  
mais tempo na sua vida**

[antonio.antonietto@accamargo.org.br](mailto:antonio.antonietto@accamargo.org.br)